

SINU-Programma di formazione itinerante 2017



Organizzazione
delle Nazioni Unite
per l'Educazione,
la Scienza e la Cultura

Commissione Nazionale
Italiana per l'UNESCO

energo magazine
SU SPORTE E SU TALENTO



S I N U

SOCIETÀ ITALIANA
DI NUTRIZIONE UMANA
SEZIONE REGIONE LAZIO E ABRUZZO



Ordine Nazionale
Biologi

PROTEINE ANIMALI O VEGETALI? Un equilibrio in divenire

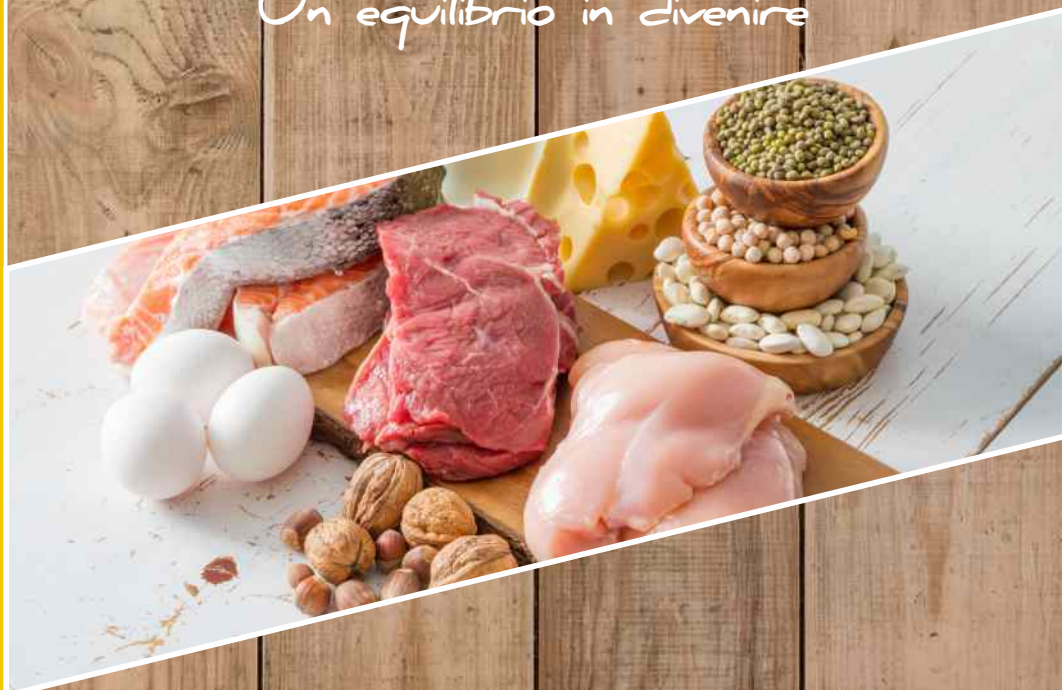

SABATO 28 OTTOBRE 2017
Aula Fleming

Facoltà di Medicina e Chirurgia Università di Roma "Tor Vergata"



- 08.30** RegISTRAZIONI DEI PARTICIPANTI
- 09.00** SALUTI ISTITUZIONALI
- 09.15** PRESENTAZIONE CONVEGNO
A. Polito, I. Savini
- 09.30** **I sessione** Proteine, raccomandazioni e aspetti peculiari nelle varie fasi della vita
Moderatori: G. Cairella, I. Savini
Proteine: fondamenti scientifici delle raccomandazioni
L. Rossi
Importanza delle proteine in età evolutiva
A. Vania
Quante e quali proteine per gli sportivi?
M. Giampietro
Proteine e alimentazione dell'anziano
S. Emerenziani
- 11.30** COFFEE BREAK
- 12.00** **II sessione** Proteine, dieta e salute
Moderatori: A. Polito, A. M. Giusti
Modelli di diete vegetariane: pro e contro
I. Bertini
Diete iperproteiche: popolari o evidence based?
M. D'Adamo
Il ruolo della terapia nutrizionale ipoproteica nella malattia renale cronica
A. Noce
- 13.30** PRESENTAZIONE DOCUMENTO SINU SUL CONSUMO DI SUCCHI 100% FRUTTA
D. Erba
- 14.00** LUNCH
- 15.00** **III sessione** Fonti alimentari di proteine animali e vegetali: luci ed ombre
Moderatori: A. Ghiselli, L. De Gara
Proteine animali: fabbisogni e consumi
U. Scognamiglio
Le proteine nei cereali e nei legumi
M. Carcea
Nuovi alimenti proteici
L. Dugo
- 17.00** TERMINE DEI LAVORI E TEST FINALE PER L'ATTRIBUZIONE DEI CREDITI ECM



Responsabile Scientifico

Angela Polito
Isabella Savini

Comitato Scientifico

Giulia Cairella
Laura De Gara
Angela Polito
Laura Rossi
Isabella Savini

Relatori e Moderatori

Jacopo Bertini

Gruppo di lavoro SINU «Diete Vegetariane»

Giulia Cairella

UOC SIAN - Dipartimento di Prevenzione, ASL Roma 2

Marina Carcea

CREA Centro di ricerca Alimenti e Nutrizione, Roma

Monica D'Adamo

Università Tor Vergata, Roma

Laura De Gara

Università Campus Bio-Medico, Roma

Laura Dugo

Università Campus Bio-Medico, Roma

Sara Emerenziani

Università Campus Bio-Medico, Roma

Daniela Erba

Consigliere del Direttivo SINU, Università di Milano

Michelangelo Giampietro

Specialista in Medicina dello Sport e in Scienza dell'Alimentazione, Roma

Anna Maria Giusti

Università La Sapienza, Roma

Andrea Ghiselli

CREA Centro di ricerca Alimenti e Nutrizione, Roma

Annalisa Noce

Università Tor Vergata, Roma

Angela Polito

CREA Centro di ricerca Alimenti e Nutrizione, Roma

Laura Rossi

CREA Centro di ricerca Alimenti e Nutrizione, Roma

Isabella Savini

Università Tor Vergata, Roma

Umberto Scognamiglio

CREA Centro di ricerca Alimenti e Nutrizione, Roma

Andrea Vania

Università La Sapienza, Roma

INFORMAZIONI GENERALI

SEDE DEL CONGRESSO

AULA FLEMING
FACOLTÀ DI MEDICINA E CHIRURGIA
UNIVERSITÀ DI ROMA "TOR VERGATA"
VIA MONTPELLIER, 1 - 00133 ROMA

PROVIDER E SEGRETERIA ORGANIZZATIVA



Via Cremonese 172 Parma, Italy
Ph. +39 0521 647705
Fax +39 0521 1622061
info@akesios.it - www.akesios.it

CREDITI ECM

Akesios Group Provider Standard nr. 403 ha conferito nr. 6 crediti ECM alla figura del **Medico Chirurgo** (tutte le discipline), **Biologo**, **Dietista** e **Tecnico della prevenzione**.

Il corso è a numero chiuso (massimo 100 partecipanti)

Gli attestati riportanti i crediti E.C.M., dopo attenta verifica della partecipazione e dell'apprendimento, saranno inviati entro 90 giorni dopo la chiusura dell'evento.

QUOTE DI ISCRIZIONE

€ 30,00 SOCI SINU
€ 50,00 NON SOCI SINU

MODALITÀ DI PAGAMENTO

Bonifico Bancario a Akesios Group srl
UNICREDIT - PARMA CADUTI DEL LAVORO

IBAN IT53P0200812730000040843131

La Scheda, debitamente compilata in ogni sua parte, dovrà essere inviata alla Segreteria organizzativa Akesios Group srl al numero di FAX 0521 1622061 o via e-mail a: info@akesios.it

DATI DEL PARTECIPANTE

Cognome _____ Nome _____

Indirizzo _____

Città _____ CAP. _____ Prov. _____

Professione _____

CF/P.IVA _____

Tel. _____ Fax. _____

E-mail _____ Cell. _____

SOCI SINU € 30,00 NON SOCI SINU € 50,00

Legge sulla Privacy - Ai sensi del D.Lgs 196/2003

Vi informiamo che, ai sensi del D.Lgs 196/2003 i dati personali sopra forniti attraverso la compilazione della presente scheda di iscrizione, potranno formare oggetto di trattamento in relazione allo svolgimento di questo evento. I dati, il cui conferimento è facoltativo, verranno trattati nel rispetto della normativa sopra richiamata con il supporto di mezzi cartacei e/o informatici, comunque mediante strumenti idonei a garantire la loro sicurezza e riservatezza. L'ambito di trattamento sarà limitato al territorio italiano e i dati potranno essere comunicati per le finalità di cui sopra a: 1. soggetti che in collaborazione con il titolare abbiano partecipato all'organizzazione di questa iniziativa; 2. soggetti che partecipano a questa iniziativa come relatori; 3. enti collegati. I dati verranno trattenuti per tutta la durata e anche successivamente per l'organizzazione e lo svolgimento di analoghe iniziative. Voi potrete in ogni momento esercitare i diritti di cui all'articolo 7 e ss. del D.Lgs 196/2003 e quindi conoscere, ottenere la cancellazione, la rettifica, l'aggiornamento e l'integrazione dei vostri dati, nonché apporvi al loro utilizzo per le finalità indicate. Titolare dei sopraindicati trattamenti è Akesios Group Srl, con sede in Via Cremonese 172 - 43126 PARMA. Responsabile del trattamento è l'Amministratore Delegato di Akesios Group Srl. I dati saranno trattati dagli incaricati appartenenti alle seguenti aree: Organizzazione Congressi, Amministrazione, Segreteria, Direzione.

CONSENSO AL TRATTAMENTO DEI DATI

Il sottoscritto _____ dichiara di aver ricevuto l'informativa di cui all'art. 13 del D.Lgs. 196/2003 e di esprimere il suo consenso previsto dagli art. 23 e ss. della citata legge, al trattamento dei suoi dati per le finalità precisate nell'informativa.

Data _____ Firma _____



S I N U

SOCIETÀ ITALIANA
DI NUTRIZIONE UMANA

SI RINGRAZIA

D S M E D I C A



COMITATO
SUCCHI 100% FRUTTA



AKESIOS
FORMAZIONE & CONGRESSI GROUP

Via Cremonese 172 Parma, Italy
Ph. +39 0521 647705
Fax +39 0521 1622061
info@akesios.it - www.akesios.it